

愛の詩基金
令和6年10・11月分
ありがとうございます

累計1,826,301,159円

現在、20億円を目標に、積み立てを進めています

(令和6年11月30日現在) 順不同・敬称略

植竹安維(10月分)	10,000円
ゆずファーム	3,269円
越谷地区更生保護女性会	30,000円
植竹安維(11月分)	10,000円
合計	53,269円

物品寄付

埼玉東部ヤクルト販売株式会社 清涼飲料水 72本

会長 あいさつ



社会福祉法人
越谷市社会福祉協議会 会長
社会福祉法人
埼玉県共同募金会越谷市支会 支会長
杉本 昭彦



新年おめでとうございます。皆様には、希望に満ちた新春をお迎えのこと心から喜び申し上げます。

被災された方々には心からお見舞い申し上げます。一刻も早い復興をお祈りいたします。

昨今、地域福祉を取り巻く課題は、急激な高齢化の進行をはじめ生活困窮者の自立支援、孤独・孤立、虐待、権利擁護など多岐にわたり、ますます複雑化、深刻化しています。当協議会は、地域福祉推進の中核的組織として、地域の皆様をはじめ、関係諸団体、行政と連携・協働し、地域福祉の推進と安心して暮らせるまちづくりに邁進してまいります。

昨年は、能登半島地震をはじめ全国各地での大雨災害など、大規模な自然災害に見舞われた年でもありました。当協議会では能登半島地震に伴う災害ボランティアセンター運営支援のための職員派遣や災害義援金の受付等を行いました。

令和6年度越谷市成年後見制度講演会 よしもと芸人と学ぶはじめての成年後見制度

日 2月17日(月) 午後1時30分～3時30分 場 中央市民会館 1階 劇場
 対 市内在住・在勤・在学の方 定 250人(申込み順)
 内 ①弁護士による成年後見制度の説明 ②要チェック!押さえておきたいポイント
 ③お悩み解決!成年後見笑百科(漫才) ④成年後見制度おさらいクイズ
 講師 埼玉弁護士会越谷支部成年後見制度対策委員会委員
 弁護士 関根 ゆりのさん(獨協地域と子ども法律事務所所属)
 出演 吉本興業株式会社所属芸人 てんぐ、かがくと森田くん、清水バージョン
 費 無料 持 筆記用具
 申 1月14日(火)午前9時から次の方法で
 ①直接成年後見センターこしがやへ(電話不可)
 ②右記の二次元コードから専用フォームにて申込み
 他 来場者には、オリジナルエンディングノートを差し上げます。

講演会参加・動画配信
申込みはこちら



日 3月17日(月)午前10時～5月15日(木)午後4時
 対 市内在住・在勤・在学の方
 *視聴方法については、申し込み完了後、メールにてご案内します。
 *動画視聴にかかる通信料は、視聴される方の負担となります。

問合せ 成年後見センターこしがや ☎(966)2281

講演会

動画配信(限定公開)

受賞 おめでとうございます

令和6年度
埼玉県社会福祉大会

10月31日に、埼玉会館において令和6年度埼玉県社会福祉大会が開催され、当協議会の推薦により、次の方々が受賞されました。(順不同・敬称略)

【埼玉真知事表彰】

個人 (ボランティア)

渡邊 定雄 伊藤ふさ江
諏訪ウタコ 福島 由美
小松 一子 若海 和子

個人 (社会福祉事業協助者)

大野 康博 尾藤 靖浩
木谷 義憲

【埼玉県社会福祉協議会会長表彰】

個人 (社会福祉協議会役員等)

新美 由美子

個人 (ボランティア)

岩下 恵子 鈴木ゆり子
浦野 静子 芳賀登美子
駒崎美佐子 榎野 ヒサ
早坂 康子 佐藤 睦子
木村美知子 上村 晶子

【埼玉県共同募金会会長表彰】

個人 (多額寄付者)

大野 康博 尾藤 靖浩
木谷 義憲 藤森 行雄

県民の日記念式典

11月14日に、埼玉会館において県民の日記念式典が開催され、当協議会の推薦により、次

の方々が受賞されました。(順不同・敬称略)

【第56回シラコバト賞】

団体 朗読ボランティアさなえ

個人 東海林 和代

受賞者の皆様、誠におめでとうございました。

義援金のご報告

(令和6年11月30日現在)

お預かりした義援金は、埼玉県および中央共同募金会から災害義援金配分委員会へ送金され、取りまとめ後、各市町村を通じて被災者へ配分されます。ご協力ありがとうございました。

令和6年能登半島地震災害義援金
越谷市老人クラブ連合会 5万円

令和6年7月大雨災害義援金
越谷市老人クラブ連合会 5万円

令和6年能登豪雨災害義援金
越谷市老人クラブ連合会 5万円

佐藤 志登美 2万1000円

越谷地区更生保護女性会 会長

染谷 登子 3万円

越谷市老人クラブ連合会

匿名 5000円

(順不同・敬称略)

引き続き、皆様のご協力をお願いいたします。

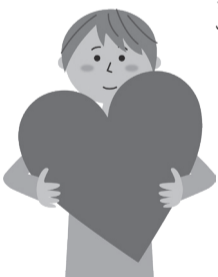

ラウンドフィットネス

ラウンドフィットネスとは、筋力運動と有酸素運動を30秒ずつ交互に行うサーキットトレーニングです。筋力アップや体脂肪減少、心肺機能向上などの効果が期待できますので、ご利用ください。

対 高校生以上ならどなたでも 費 200円 持 室内運動靴 【初回講習会のご案内】 はじめて利用する方は、初回講習会の受講が必要です。(予約制、電話可)

利用時間	施設名	実施日	時間	定員
① 9:30～10:30	けやき荘	1月 11日(土)、14日(火)、21日(火)、28日(火)	13:30～14:30	各5人
② 10:30～11:30		2月 4日(火)、8日(土)、18日(火)、25日(火)		
③ 11:30～12:30	くすのき荘	1月 9日(木)、12日(日)、23日(木)、30日(木)		
④ 12:30～13:30		2月 6日(木)、9日(日)、20日(木)、27日(木)		
⑤ 13:30～14:30	ゆりのき荘	1月 10日(金)、18日(土)、24日(金)、31日(金)		
⑥ 14:30～15:30		2月 7日(金)、15日(土)、21日(金)、28日(金)		
	ひのき荘	1月 8日(水)、15日(水)、22日(水)、26日(日)		
		2月 5日(水)、19日(水)、23日(日)		

*市内に住所を有する60歳未満の方、または市外の方は、別途センター使用料(200円)が必要です。なお、初めてお越しの際は、本人確認書類(保険証等)をお持ちください。

【学び直し講習会のご案内】すでにラウンドフィットネスを利用されている方に向けて、効果的な運動の仕方や、フィットネス器具の利用方法を改めて学び直すための講習会を開催します。(予約制、電話可)

施設名	実施日	時間	定員
けやき荘	1月28日(火)	12:30～13:30	5人

