

こしがや社協だより

Koshigaya

越谷市社協マスコット
「ハートん」

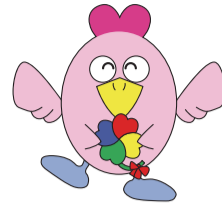

vol.256

11

2024. Nov.
令和6年

『ふれあいネットワーク』みんなが参画しともに築く 福祉のまちをめざして

Heart art exhibition & Shirakobato Marche

こころの아트展 & しらこぼとマルシェ

～in市役所エントランス棟～

12/17(火)
～20(金)

正午まで開催

Heart art exhibition

こころの아트展

～表現することは生きること～



どなたでもご来場いただけます

多目的ホール

市内の文化芸術活動に取り組む障がいのある方が創作した作品を市役所エントランス棟1階多目的ホールに展示します。ぜひ、会場にお立ち寄りください。

- 内 絵画、書道、版画、手芸等の展示
- 時 午前9時～午後5時 12月20日(金)は正午に終了
- 場 市役所エントランス棟 1階多目的ホール
- 費 入場無料

問合せ

障害者福祉センター ことばと館
☎(966) 6633 FAX (966) 4515

12/17(火)
～19(木)

3日間開催

Shirakobato Marche

しらこぼとマルシェ

しらこぼとマルシェとは？

障害福祉サービス事業所等の生産品販売会です。手作りのお菓子や野菜、雑貨等を販売します。

- 時 午前10時30分～午後3時
- 場 市役所エントランス棟1階 エントランスホール (みんなのひろば)
- 費 入場無料

どなたでもご来場いただけます

しらこぼとマルシェのボランティア募集

- 日 12月17日(火)・18日(水)・19日(木) 時 午前10時30分～午後3時
- 場 市役所エントランス棟1階エントランスホール(みんなのひろば)
- 定 若干名
- 内 しらこぼとマルシェ(障害福祉サービス事業所等の生産品販売会)にて会場準備や片付け、会場の見守りなどをお願いします。
- 申 しらこぼとまでご連絡ください。

エントランスホール(みんなのひろば)



問合せ

障害者就労訓練施設 しらこぼと
☎(965) 6594 FAX (965) 6597

歳末たすけあい募金 12,698,286円

令和5年度は *ご協力いただいた募金は、2面の配分事業に使わせていただきます。

のご寄付をいただきました。

戸別募金 12,449,601円

街頭募金 53,352円

職域募金 57,652円

法人・個人募金 137,681円

皆様のあたたかいご理解、ご協力ありがとうございました。

戸別募金

自治会の協力を得て、各世帯にご協力をお願いする募金です。

職域募金

各種団体等の職員や従業員等にご協力をお願いする募金です。

個人募金

個人の方にご協力をお願いする募金です。

法人募金

企業や関係団体にお問い合わせする募金です。



歳末たすけあい運動

「歳末たすけあい運動」は、12月1日～31日が重点期間となります。歳末たすけあい募金は、各都道府県の共同募金会が主体となって行われています。

問合せ

埼玉県共同募金会越谷市支会(越谷市社会福祉協議会内)
☎(966) 3411 FAX (966) 7195

*歳末たすけあい募金に対する寄付は、税制上の優遇措置を受けることができます。

始めます

ひのきeスポーツ

電子機器を用いて娯楽、競技、スポーツ全般を行うことをeスポーツと言います。ひのき荘では、ゲーム機を導入し、太鼓や体感スポーツゲームを体験することができます。詳細は4面をご覧ください。



主な内容

2面 歳末たすけあい募金、義援金

3面 障害者福祉センターことばと館、しらこぼと

4-5面 老人福祉センター

6面 ファミリー・サポート・センター、子育てサロン、「ふらっと」がもう・おおぶくろ

7面 お知らせコーナー、職員募集

8面 ボランティア情報ピュア

編集・発行/社会福祉法人 越谷市社会福祉協議会
〒343-0813 埼玉県越谷市越ヶ台四丁目1番1号(中央市民会館内)

☎048-966-3411 FAX 048-966-7195

http://www.koshigaya-syakyo.com

*社協だよりは当協議会ホームページからもご覧いただけます。
*この社協だよりは、社協会員会費・赤い羽根共同募金配分金が使われています。

歳末たすけあい配分事業のご案内

この事業は、新たな年を迎える時期に、支援を必要とする人たちが地域で安心して暮らすことができるよう援助を行うものです。

援護金配分事業

左記の対象世帯に、援護金をお配りします。援護金は、銀行口座への振込みになります。

対象

- 1 次の基準のすべてに該当する世帯
 - ①越谷市に住民登録し、在住していること。
 - *施設に入所または入院している方は対象外です。
 - ②市・県民税非課税世帯（ただし、生活保護世帯を除く。）
 - *生計を同じくする同居世帯は、住民票上別世帯となっている場合でも、同一世帯とします。
- 2 歳末たすけあい検討委員会において、特に援助が必要と認められる世帯（事故・病気・失業などの具体的理由により、今年生活困窮となった世帯）

援護金の額

委員会が決定した額
 (例) 1人世帯の場合、2万5000円～3万円
 *世帯の人数等によって金額が異なります。

申込み

申請書を担当の民生委員・児童委員または生活支援課窓口で受け取り、必要事項をご記入のうえ、11月13日(水)までに担

当の民生委員・児童委員に提出してください。

申請書類

- ①歳末たすけあい援護金等申請書（援護金・ランドセル配分用）
- ②令和6年度市・県民税非課税証明書（世帯全員）

令和6年1月1日現在で越谷市に住民登録がない方については、その時点において住民登録があった市区町村で市・県民税非課税証明書を取得してください。

*本人以外の方が代理人として証明書を取得する場合は、委任状が必要です。
 代理人の本人確認書類（運転免許証・マイナンバーカード等）も必要です。

③振込口座のコピー（口座名義人、銀行名、支店名、口座番号が確認できるもの）
 *事故、病気、失業などの具体的理由により、今年生活困窮となった世帯は、収入月額の証明となる給与明細のコピー等を添付してください。

本人からの申請に基づいて該当者を決定し、12月中旬ごろに担当の民生委員・児童委員を通じて援護金振込通知をお届けします。通知記載の予定日に、指定の口座へ援護金が振り込まれます。

配付方法

本人からの申請に基づいて該当者を決定し、12月中旬ごろに担当の民生委員・児童委員を通じて援護金振込通知をお届けします。通知記載の予定日に、指定の口座へ援護金が振り込まれます。



ランドセル配分事業

対象

援護金等配分事業の該当となった世帯の中で、令和7年4月に小学校へ新入学する児童

申込み

歳末たすけあい援護金等申請書に、8種類のランドセルのうち、ご希望のものを記載し、担当民生委員・児童委員に提出してください。

*ランドセルのサンプルは、生活支援課にて展示しています。

配付方法

生活支援課窓口にて直接お渡しします。

問合せ
 生活支援課
 ☎(966)2251



年末年始休業のお知らせ (〇印…業務を行っている日)

	12月28日(土)	年末年始 12月29日(日)から1月3日(金)はお休みです。 (訪問介護事業は通常通りサービス提供いたします。)	1月4日(土)	1月5日(日)
事務局(中央市民会館)*	休		休	休
けやき荘	休		休	〇
くすのき荘	〇		〇	休
ゆりのき荘	〇		〇	〇
ひのき荘	〇		〇	〇
市民プール	〇		〇	〇
こばと館	〇		〇	〇
障害者福祉サービス事業所しらこぼと	休		休	休
障害者相談支援センターしらこぼと	〇		〇	〇
手話通訳者・要約筆記者派遣事務所	〇		〇	休
子育てサロン	〇		〇	〇
「ふらっと」がもう	〇		〇	〇
「ふらっと」おおぶくろ	〇		〇	休
ファミリー・サポート・センター	〇		〇	休
介護支援事業	休		休	休
訪問介護事業	〇		〇	〇

*企画管理課・地域福祉課(共同募金会越谷市支会)・ボランティア相談コーナー・生活支援課(地域包括支援センター、成年後見センター)

現在募集中の災害義援金について

1月1日の石川県能登半島地方を震源とする地震により、石川県、新潟県、富山県、福井県の4県を中心に家屋倒壊などの被害が発生しました。石川県においては、9月21日に発生した大雨により多くの方が被害に遭われました。また、東北地方においても、7月24日からの大雨に伴う洪水や河川氾濫の影響により多大な被害が発生しました。被災された皆様に心よりお見舞い申し上げます。

現在、被災された方々を支援するために義援金の募集を行っています。皆様のあたたかいご支援、ご協力をよろしくお願いいたします。

*詳細については下記二次元コードまたは当協議会ホームページからご確認いただけます。
 *現金持参の場合、右記の問合せ窓口にお越しください。

問合せ
 埼玉県共同募金会越谷市支会
 (越谷市社会福祉協議会)
 越ヶ谷4-1-1(中央市民会館2階)
 ☎(966)3411 FAX(966)7195

令和6年能登半島地震災害義援金

〇受付期間 令和6年12月27日まで 〇受入れ先 中央共同募金会
 〇送金先被災地 石川県、新潟県、富山県、福井県

〇義援金受入れ口座

金融機関	支店名	口座番号	口座名義
三井住友銀行	東京公務部	普通預金 0162530	(福)中央共同募金会
りそな銀行	東京公務部	普通預金 0126815	(福)中央共同募金会

金融機関	口座記号番号	口座名義
ゆうちょ銀行	00150-6-515791	中央共募令和6年能登半島地震災害義援金



令和6年7月大雨災害義援金

〇受付期間 令和6年12月27日まで 〇受入れ先 中央共同募金会
 〇送金先被災地 秋田県、山形県

〇義援金受入れ口座

金融機関	支店名	口座番号	口座名義
三井住友銀行	東京公務部	普通預金 0162529	(福)中央共同募金会
りそな銀行	東京公務部	普通預金 0126781	(福)中央共同募金会



令和6年能登豪雨災害義援金

〇受付期間 令和7年3月31日まで 〇受入れ先 石川県共同募金会
 〇送金先被災地 石川県

〇義援金受入れ口座

金融機関	支店名	口座番号	口座名義
北國銀行	県庁支店	普通預金 30446	社会福祉法人石川県共同募金会 令和6年能登豪雨災害義援金

金融機関	口座記号番号	口座名義
ゆうちょ銀行	00170-7-732071	石川県共募令和6年能登豪雨災害義援金



愛の詩基金
 令和6年8・9月分
 ありがとうございます

累計1,825,898,890円

現在、20億円を目標に、積み立てを進めています
 (令和6年9月30日現在) 順不同・敬称略

ゆりのき荘募金箱	35,532円
蒲生地区センター募金箱	8,433円
越谷瓦曾根郵便局募金箱	19,429円
植竹安維(8月分)	10,000円
埼玉土建一般労働組合	51,725円
越谷支部	
神谷治喜	30,000円
ゆずファーム	16,213円
池ノ谷龍市	20,000円
植竹安維(9月分)	10,000円
桜堤友の会	10,000円
合計	211,332円

こばと館講習会 11月・12月開講

No.	講習名	内容	開催日	時間	申込締切	対象者	定員
1	コミュニティ広場 こばと	障がいのある方の交流	11/24 (日) 12/1 (日)・22 (日)	10:00~15:00	申込不要	市内在住18歳以上で障がいのある方	-
2	夜間エンジョイ広場	働く障がい者を対象とした夜間開催のサロン	11/8 (金)・22 (金) 12/13 (金)・27 (金)	18:00~19:30	開催日の2日前	市内在住18歳以上で障がいのある方(原則として、就労または作業所などへ通所している方)	-
3	スポーツ講習会	健康体操 卓球バレー	11/21 (木) 12/19 (木)	13:30~15:00		市内在住18歳以上で障がいのある方	12 12
4	視覚障がい者エンジョイ教室	身体が喜ぶ音楽レクリエーション	12/26 (木)	13:30~15:00		市内在住18歳以上で視覚障がいのある方	10
5	コミュニティ音楽広場	クリスマスソングを楽しむ会	12/22 (日)	13:30~15:00		市内在住18歳以上で障がいのある方	-

*11月30日(土)は館内設備点検のため臨時休館となります。

11月・12月の休館日	
11月	3(祝)・4(月)・11(月)・18(月)・23(祝)・25(月)
12月	2(月)・9(月)・16(月)・23(月)
年末年始	12月29日(日)~1月3日(金)

障害者福祉センター
こばと館

〒343-0813 越ヶ谷 4-1-1
☎(066)663333 図(066)4515

こばと館講習会

こばと館講習会参加者を募集します。楽しく、気軽に参加できる内容です。詳しくは、表をご覧ください。

■上表のとおり
■費材料費のみ
■申上表のとおり(電話可)

登録要約筆記記者認定試験 対策講座

令和6年度越谷市登録要約筆記記者認定試験(令和7年2月頃)を受験する方は、奮ってご応募ください。

日 12月27日(金)、令和7年1月17日(金)(全2回)
時 午後1時30分~3時30分
場 こばと館
対 市内在住・在勤で、令和6年度越谷市登録要約筆記記者認定試験を受験する、左記の①~③のいずれかに該当する方

① 都道府県の登録要約筆記記者認定試験等に合格した方
② 市が実施する要約筆記記者養成講習会の修了者または現在受講中の方
③ ②と同等以上の技術を有する方

申 11月9日(土)までに直接派遣事務所へ(電話可)

派遣事務所(こばと館内)

〒343-0813 越ヶ谷 4-1-1
☎(066)45663
E syuwadkoshijaya-syakyo.com
休館日 日曜日、月曜日、祝日
年末年始 12月29日(日)~1月3日(金)
*11月30日(土)は館内設備点検のため臨時休館となります。



障害者就労訓練施設

〒343-0011 増林 5830-4
【障害者就労訓練施設しらこばと】
☎(065)654111 図(065)65497
(休館日) 祝日
【指定障害福祉サービス事業所(しらこばと)】
☎(065)654111 図(060)55118

指定障害福祉サービス事業所「しらこばと」体験実習のご案内

障がいのある方で、就職や訓練を希望しているものの自信がない方、迷っている方、今まで外出しづらく家にこもりがちの方、しらこばとでの就労訓練をお気軽に体験してみませんか。体験日数は、3日間ほどで無理なく始められます。

① 一歩踏み出したい気持ちを大切に、寄り添い応援します。
② 見学も随時受け付けています。

日 11月11日(月) から令和7年3月28日(金)までの3日間
程度(土日祝日、年末年始を除く)
時 午前9時から午後4時30分まで
※日時につきましては、希望をお伺いします。

場 指定障害福祉サービス事業所「しらこばと」(増林5830番地4)

対 就労を目指す障がいのある方
定 同日時に2人まで

内 就労移行支援事業で行っている社会的ルールやビジネスマナーなど基本的な訓練を行います。

また、就労継続支援B型事業で行っている箱折りや軽作業、農園作業も体験していただけます。

費 無料(昼食も無料提供)
※体験に関する交通費は、自己負担となります。

申 直接しらこばとへ申し込みください。

パソコン講座およびお仕事いろいろサポート

対 就労意欲がある18歳以上の障がいのある方
費 無料
申 要予約(下表のとおり)

問合せ
指定障害福祉サービス事業所「しらこばと」
☎(065)6541



就労訓練施設しらこばと【パソコン講座およびお仕事いろいろサポート】

No.	講習名	開催日	時間	定員	内容	申込方法
1	パソコン講座	令和7年3月31日(月)までの休館日を除き、毎日実施	午前9時から午後4時までの間で1講座1時間程度	同日時に1人	次のような内容で自己学習できます(部分的には支援者が教えます。) ○ワード ○エクセル ○タイピング ○パソコンでの事務作業 など	直接障害者就労訓練施設しらこばとへ申込み(電話可) *希望日時をお伝えください。
2	お仕事いろいろサポート		午前9時から午後4時までの間で1講座90分程度		就労に関するご相談に対し、一緒に考えサポートします。 例) ・履歴書の書き方、面接の受け方を学びたい。 ・ワークサンプル募張版【MWS】を体験してみたい。 ・障がい者の就労先について、どのようなところがあるか知りたい。など	

ラウンドフィットネス

ラウンドフィットネスとは、筋力運動と有酸素運動を30秒ずつ交互に行うサーキットトレーニングです。筋力アップや体脂肪減少、心肺機能向上などの効果が期待できますので、ご利用ください。



対 高校生以上ならどなたでも
費 200円

【初回講習会のご案内】 はじめて利用する方は、初回講習会の受講が必要です。(予約制、電話可)

利用時間	
①	9:30~10:30
②	10:30~11:30
③	11:30~12:30
④	12:30~13:30
⑤	13:30~14:30 ※初回講習会実施の際は、通常利用はありません
⑥	14:30~15:30

施設名	実施日	時間	定員
けやき荘	11月 9日(土)、12日(火)、19日(火)、26日(火) 12月 7日(土)、10日(火)、17日(火)、24日(火)	13:30~14:30	各5人
くすのき荘	11月 7日(木)、10日(日)、21日(木)、28日(木) 12月 12日(木)、26日(木)		
ゆりのき荘	11月 1日(金)、8日(金)、16日(土)、22日(金)、29日(金) 12月 6日(金)、13日(金)、21日(土)、27日(金)		
ひのき荘	11月 6日(水)、13日(水)、20日(水)、24日(日) 12月 4日(水)、11日(水)、18日(水)、22日(日)		

*市内に住所を有する60歳未満の方、または市外の方は、別途センター使用料(200円)が必要です。なお、初めてお越しの際は、本人確認書類(保険証等)をお持ちください。



老人福祉センター

ゆりのき荘

～ふれあいと健康づくり～

開館時間 〒343-0011 増林 3-2-2
午前9時30分～午後4時 ☎(992)6601 FAX(967)0012

11月・12月の休館日 11月 5(火)・11(月)・18(月)・25(月) 12月 2(月)・9(月)・16(月)・23(月) 年末年始 12月29日(日)～1月3日(金)

一部ご利用になれない日 【浴室】11月4日(土)午前 ※設備点検のため

ふれあいデー ゆりのき荘ロビーコンサート



オール・スウィング・ジャズ・オーケストラの生演奏をお楽しみください。皆様のご来場をお待ちしております。
日 11月16日(土)
時 午前11時30分～午後0時30分
場 いきいき館 1階ロビー

防犯講座

日 11月13日(水)
時 正午～午後1時
場 教養娯楽室
対 市内に住所を有する60歳以上の方
内 高齢者を標的とした詐欺犯罪の対策を学ぶ
費 無料
申 不要。当日直接会場へ

ちょこっと健康体操

日 毎月第2・4日曜
時 午前11時～11時30分
場 教養娯楽室
対 市内に住所を有する60歳以上の方
内 座って出来る簡単な体操を行います
費 無料
申 不要。当日直接会場へ

スマートフォンなんでも相談

日 11月16日(土)
時 午前10時～正午
場 1階研修室
内 スマートフォンの操作に関する相談をお受けします
費 無料
申 不要。当日直接会場へ



老人福祉センター

ひのき荘

～いきがいと交流～

開館時間 〒343-0827 川柳町 2-507-1
午前9時30分～午後4時 ☎(973)7903 FAX(973)7904

11月・12月の休館日 11月 5(火)・12(火)・19(火)・26(火) 12月 3(火)・10(火)・17(火)・24(火) 年末年始 12月29日(日)～1月3日(金)

一部ご利用になれない日 【カラオケ】11月22日(金)午前 ※消防訓練のため

ひのきEスポーツ体験会

日 11月1日(金)～10日(日)、20日(水)、12月18日(水)
時 1部:午前10時～11時30分
2部:午後1時30分～3時
*11月20日(水)、12月18日(水)は2部の時間帯のみ実施。
場 1階会議室 定 各部先着10人 費 無料
対 市内に住所を有する60歳以上の方
内 ゲーム機を使用し、スポーツゲームや太鼓のリズムゲーム、パズルゲームなどを楽しむ
申 開館時間内にひのき荘へ(電話可、申込み順)
*11月11日(月)より1階和室を「ひのきEスポーツ広場」として開放します。利用者の方はもちろん、毎週日曜日のふれあいデーでは市内在住の方ならどなたでもご利用できます。詳細はひのき荘までお問い合わせください。

第2回男の運動教室

日 1月13日～3月10日の隔週月曜日(全5回)
時 午後1時30分～3時
対 多目的ホール
場 市内に住所を有する60歳以上の男性
定 20人 費 無料
内 筋力の維持・向上を目指した、初めての方でも安心して行える男性限定の運動教室
申 12月11日(水)から、開館時間内に本人がひのき荘へ(電話不可、申込み順)

第2回お菓子作り教室

日 Aコース12月9日(月)
Bコース12月16日(月)
時 各日午前10時～午後1時
場 調理室
対 市内に住所を有する60歳以上の方
定 各日5人 費 1500円(材料費)
内 「クリスマススイーツ」を作ります
申 11月18日(月)から、開館時間内に本人が費用を添えてひのき荘へ(電話不可、申込み順)
持 エプロン、手拭きタオル、布巾



老人福祉センター 4館共通 一般開放日



この日は、年齢を問わず、市民の方ならどなたでもご利用になれます。

*利用時間は、各老人福祉センターとも午前9時30分から午後4時までとなっております。

施設名	実施日	催し物
けやき荘	11月9日(土)、12月7・21日(土)	けやき寄席(五十八亭ふすま丸さんによる落語)………11月9日13:30～14:30 けやきコンサート(地域のイベントなどで活動しているバンド「ザ・リスキーズ」による和・洋ポップスナンバーの演奏)………12月7日13:00～15:00
くすのき荘	11月10日(日)、12月8日・22日(日)	映画上映………10:10～、13:10～(計2回) 卓球………9:30～12:30 ふれあいクラブデー(水墨画クラブ)………11月10日10:00～11:00
ゆりのき荘	11月16日(土)、12月21日(土)	11月ジャズコンサート………11:30～12:30 映画観賞会「警察日記」………13:30～15:30 12月越谷市消防音楽隊コンサート………11:30～12:30 映画観賞会「北国の街」………13:30～15:30
ひのき荘	毎週日曜日 *12月29日は除く	卓球貸出し………10:00～15:00(申込み順、1日5組・当日電話予約可) *11月17日は除く 映画鑑賞会「豚と軍艦」………11月17日10:00～12:00(当日申込み) おりがみ教室………11月24日、12月22日10:00～12:00(当日申込み)

『リハビリなんでも相談』開催のお知らせ

「腰が痛い」「肩が挙がりにくい」「膝が痛い」「最近足腰が弱くなってきた」…などと感じていませんか?
日常生活動作のアドバイスや自宅で簡単に出来る体操の指導など、理学療法士等が相談に応じます。ぜひ、ご利用ください。

日 表のとおり
対 市内に住所を有する60歳以上の方。
申 当日申込み順(先着8人)



施設名	実施日	時間	定員	場所
ゆりのき荘	11月14日(木) 12月12日(木)	9:30 ～ 11:00	8	2階 研修室
くすのき荘	11月15日(金)			会議室
ひのき荘	12月13日(金)			会議室

家族葬のアート

家族葬一筋! 地域密着で20年!

越谷市内に4式場 越谷駅前◆北越谷 下間久里◆千間台西
0120-098-940
無料事前相談 / 24時間365日受付 / 霊安室完備



代表は地元出身!

代表 西本

わかば祭 11/17(日) 11/16(土)

令和7年度未就学児教室説明会 11/25(月) 11/25(月) 12/2(月) 12/2(月)

大袋わかばの森こども園 (現 大袋わかば幼稚園・わかばの森保育園) 048-976-4880 せんげん台駅バス15分

越谷わかば幼稚園 048-986-5645 新越谷駅西口徒歩10分

広告

老人福祉センター

けやき荘

～娯楽と教養～

〒343-0852 新川町 2-55
☎(965)5822 FAX(965)5892

開館時間 午前9時30分～午後4時

11月・12月の休館日 11月 2(土)・3(祝)・4(休)・10(日)・16(土)・23(祝)・24(日)・30(土) 12月 8(日)・14(土)・22(日) 年末年始 12月28日(土)～1月4日(土)

一部ご利用になれない日 【教養娯楽室】11月9日(土)午後、27日(水)午後 12月6日(金)、7日(土)終日、18日(水)午後 【浴室】1月5日(日)終日 ※設備点検のため

シセイカルテ&運動教室 …… **囲碁・将棋大会** ……

日 11月15日、29日、12月6日、20日、1月10日、24日、31日の金曜日(全7回)
時 1回目・7回目午後1時30分～3時 2回目～6回目午後1時30分～2時30分
場 集会室
対 市内に住所を有する60歳以上の方
定 15人 費 200円
内 シセイカルテ(AI姿勢分析システム)を使い、体を全方向から測定し体のゆがみを矯正する運動を行います。
申 11月5日(火)～11日(月)の開館時間内に本人がけやき荘へ(電話可、応募多数の場合は抽選)
持 室内運動靴、タオル、飲み物

日 12月6日(金)
時 【受付】午前9時30分から 【開会式】午前9時50分から
場 教養娯楽室
対 市内に住所を有する60歳以上の方
定 越谷市老人クラブ連合会の会員と合わせて、80人程度
内 棋力別対局(ブロック別トーナメント方式、敗者復活戦あり)
費 500円(参加費)
申 11月20日(水)までの開館時間内に、参加費を添えてけやき荘へ(電話不可、申込み順)
*昼食は各自ご用意ください。

クリスマスリース作り教室 ……

日 Aコース12月3日(火) Bコース12月10日(火)
時 午前10時～正午 ※どちらも同じものを作ります
場 集会室 対 市内に住所を有する60歳以上の方
定 各日10人 費 1,500円
内 クリスマスを華やかに彩る素敵なクリスマスリースを作ります。
申 11月18日(月)から、開館時間内に本人が材料費を添えてけやき荘へ(電話不可、申込み順)



作品例 ※写真のリーススタンドは材料費に含まれません。

老人福祉センター

くすのき荘

～趣味と学習～

〒343-0005 大杉 655
☎(979)6600 FAX(979)6680

開館時間 午前9時30分～午後4時

11月・12月の休館日 11月 3(祝)・4(休)・9(土)・17(日)・23(祝)・24(日) 12月 1(日)・7(土)・15(日)・21(土) 年末年始 12月29日(日)～1月3日(金)

一部ご利用になれない日 【教養娯楽室】11月7日(木)、14日(木)、21日(木)、28日(木)午前 ※くすのきイキ活き運動のため
12月22日(日)終日 ※カラオケ大会のため
【カラオケ】11月29日(金)午前 ※消防訓練のため 【浴室】1月4日(土)午前 ※設備点検のため

年越しそば打ち講習会 ……

日 11月19日(火)、26日(火)*全2回
時 午前10時～午後2時
場 調理室
対 市内に住所を有する60歳以上の方
定 9人 費 2,000円(材料費)
内 自分で蕎麦を打ち、試食をします。

申 11月6日(水)から開館時間内に本人が費用を添えてくすのき荘へ(電話不可、申込み順)
持 エプロン・三角巾・布巾・持ち帰り用の容器

第2回 体づくり講習会
～骨盤コンディショニング～ ……

日 【Aコース】11月18日～12月2日の毎週月曜日(全3回)
【Bコース】12月9日～23日の毎週月曜日(全3回)
時 各コース午前10時～11時30分
場 多目的ホール
対 市内に住所を有する60歳以上の方
定 各コース25人 費 無料
内 ストレッチや筋力維持できる運動等
申 11月5日(火)～11日(月)の開館時間内に本人がくすのき荘へ(電話可、応募多数の場合は抽選※Bコースの抽選は男性優先)
*抽選結果11月13日(水)～15日(金)に発表(申込者本人による問合せ)

くすのきカラオケ大会 ……

カラオケ採点機能であなたの歌を採点します。
日 12月22日(日)
時 午前9時30分～午後3時
場 教養娯楽室
対 市内に住所を有する60歳以上の方
定 35人 費 500円(参加賞景品代)
申 11月25日(月)～12月6日(金)の開館時間内に本人が費用を添えてくすのき荘へ(電話不可、申込み順)
*歌う順番については、申込み順とします。
*曲目は申込書にご記入いただきます。



越谷市民プール **温水プール/トレーニングルーム** 〒343-0011 増林 3-2-2 ☎(992)6602 FAX(967)0012

11月・12月の休館日 11月 5(火)・11(月)・18(月)・25(月) 12月 2(月)・9(月)・16(月)・23(月) 年末年始 12月29日(日)～1月3日(金)

一部ご利用になれない日 【温水プール】1月4日(土)第1部 【トレーニングルーム】1月4日(土)午後1時まで *設備点検のため

*温水プール・トレーニングルームの最新の使用法等については二次元コードより当協議会のホームページをご覧ください。

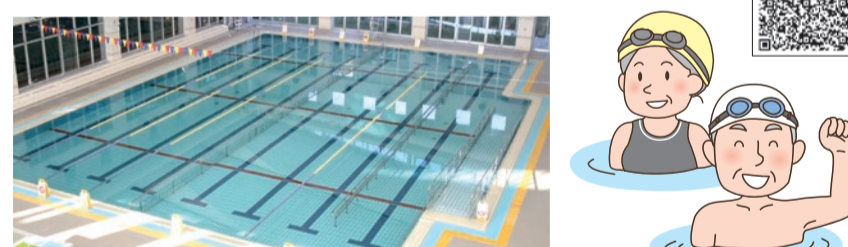

	教室名	毎週	日程	時間	内容(目的)	
温水プール	1 アクアダンス	火	通年	14:00～15:00	軽快な音楽に合わせて全身運動を行います。体を引き締めたい方、ストレッチ発散したい方に最適です。	中
	2 フィン初級教室	火	通年	17:00～18:00	フィンの使い方から、フィンを使用したクロールの泳ぎ方までを学ぶ教室です!!	弱
	3 クロール初級(夜の部)	火	通年	19:15～20:15	クロールを25m泳げるようになりたい方向けの基本をしっかりと習得する教室です	弱
	4 クロール初級(午前の部)	水	通年	10:30～11:30	クロールを25m泳げるようになりたい方向けの基本をしっかりと習得する教室です	弱
	5 Let'sアクアビクス	水	通年	14:00～15:00	水の特性を知ってアクアビクスを楽しんでみませんか? アクアデビュー大歓迎!	中
	6 平泳ぎ教室	水	通年	16:15～17:15	平泳ぎの基本的なフォーム習得を目指す教室です。クロール25m泳げる方対象	中
	7 4泳法教室	木	通年	16:15～17:15	4泳法を月替わりで、フィンを使って泳いだり、ターンの仕方を学んでみませんか?	中
	8 クロール初級(午後の部)	金	通年	14:00～15:00	クロールを25m泳げるようになりたい方向けの基本をしっかりと習得する教室です	弱
多目的ホール	1 カキラ	火	通年	19:00～20:00	深呼吸しながら、ろっ骨を動かして全身の関節にアプローチ。背骨、骨盤のゆがみを整え、血行促進、脂肪燃焼に効果あり	中
	2 引き締めサーキット	木	通年	19:00～20:00	姿勢を整えながら、引き締まった美ボディを目指す熱い!!クラスです	中
	3 ピラティス	金	通年	18:00～19:00	腹部や体幹を強化し正しい身体の使い方を身につけましょう! 身体の芯を整え、歪みの改善にも効果的です!	弱
	4 ヨーガ教室	土	通年	17:00～18:00	心と体を快適に。ヨーガの目的は、心の平安です。人生、生活が喜びであふれます。一緒にヨーガやりましょう。	弱
	5 キックボクシングエクササイズ	日	通年	17:00～18:00	リズムに合わせてキックやパンチを取り入れた有酸素運動です。日頃のストレスを解消しましょう!	強

令和6年度スポーツ教室
費 ◆温水プール……1回600円*施設使用料が別途かかります。
◆多目的ホール……1回700円
対 18歳以上 定 各教室20人
申 参加したい教室の1時間前から、その都度費用を添えて越谷市民プール総合受付まで(電話不可、開催日当日申込み順)
*休講になる場合もありますので予めご了承ください。

終活の窓口

身元保証支援

生活支援

葬送支援

悩んでいる事・困っている事はありますか?

1人暮らしで何となく不安
相談相手がいない
死後の手続きをどうするか不安
病院に付き添ってほしい
身元保証人が必要なんだけど

不安を抱える高齢の方々を支援します

お悩みを聞かせてください

無料個別相談会

開催日: 11月

要予約 4日 5日 17日 28日
月 火 日 木

●お電話にてご予約ください
●お時間は電話にて相談
●ご希望があれば訪問も可

お問い合わせ・ご相談はこちら

NPO法人 **地元越谷市の**
家族の看取り支援の会

提携 弁護士法人フロンティア法律事務所

〒343-0808 埼玉県越谷市赤山本町1-1 2F
アートライフグループ営業本部内

048-976-4200 平日のみ受付
9:30～17:30

提供会員になるための初期研修会

①	11/14 (木)	9:30 ～ 15:10	中央市民会館 1階 こぼと館 社会適応訓練室	内容
				・ファミサポの事業概要説明 ・子どもの安全と事故予防 ・提供会員による体験談 ・保育概論
②	11/28 (木)	9:00 ～ 12:00		・幼児救命 ・AED講習

「子どもを預かってほしい。ちょっと手助けしてほしい。」ファミサポではそんな利用会員の声に応える提供会員を募集しています。

提供会員になるための初期研修会

ファミリー・サポート・センター
〒343-0813 越ヶ谷4-1-1 越谷市社会福祉協議会内
☎(986)2311
休館日 日曜日、祝日



利用料助成事業をご存知ですか
当協議会の『愛の詩基金』の利息を財源として、利用料の半額助成を行っています。詳しくはお問い合わせください。
休業日のお知らせ
11月30日(土)は、館内設備点検のため休業となります。



★申込みは電話、専用フォーム、または直接ファミリー・サポート・センターへ。
専用フォームからの申込みは、こちらの二次元コードから。



持筆記用具、顔写真2枚(縦3cm×横2.5cm)、本人確認書類(免許証等)
①修学する本人が申込者、世帯の生計中心者が連帯借受人になります。

②本貸付より優先して利用いただく奨学金(他制度)があります。

③受験する学校が決まっていれば、入学(合格発表)前でも申込みができます。

④申込みは1年ごとです。

⑤貸付けには審査があります。

⑥申込みから資金貸付までに、概ね1か月程度かかります。

⑦お住まいの担当地区の民生委員との面談が必要になります。

詳しくは、埼玉県社会福祉協議会または当協議会ホームページをご覧ください。

貸付上限額・主な使途

	教育支援費		就学支度費	
高校	35,000円/月	授業料 施設設備費 通学定期代	500,000円 ※入学時のみ	入学金 制服代 教科書代
短大・専門学校	60,000円/月			
大学	65,000円/月			

学費等のお困りの方に教育支援資金貸付のご案内
学費等の捻出が困難な低所得世帯の学生に対し、教育支援資金貸付を実施しています。
※世帯収入が生活保護の概ね1.7倍以下の世帯(家族構成で算出されます)。
返済期間 20年以内
※貸付けを受けて修学した学校を卒業して6か月後から返済開始となります。
例・120万円借りて、20年で返済する場合、毎月の返済額は5,000円となります。

利用にあたっての留意点
①修学する本人が申込者、世帯の生計中心者が連帯借受人になります。

②本貸付より優先して利用いただく奨学金(他制度)があります。

③受験する学校が決まっていれば、入学(合格発表)前でも申込みができます。

④申込みは1年ごとです。

⑤貸付けには審査があります。

⑥申込みから資金貸付までに、概ね1か月程度かかります。

⑦お住まいの担当地区の民生委員との面談が必要になります。

詳しくは、埼玉県社会福祉協議会または当協議会ホームページをご覧ください。

詳しくは、埼玉県社会福祉協議会または当協議会ホームページをご覧ください。

「子育てサロンヴァリエ」
開催日：毎週火曜日～日曜日 午前9時30分～午後5時
会場：新越谷駅ビルヴァリエ1階(南越谷1-11-4)

「出張ひろば(水辺のまちづくり館)」
開催日：毎週火・木曜日 午前10時～午後3時
会場：越谷レイクタウン 水辺のまちづくり館(レイクタウン4-1-4)

子育てサロンを気軽に利用してみませんか
子育てサロンでは、親子で遊びながら、参加者同士の交流や情報交換ができる「子育てひろば」や「赤ちゃんひろば」などを開催しています。参加者が交流しやすいように、年齢別のほかテーマごとに集う子育てひろばも開催しています。働く方や育休中の方、多胎児、父親、出身地別など毎月いろいろなテーマで開催していますので、ぜひ子育てサロンをご利用ください。

子育てサロン
(新越谷駅ビルヴァリエ1階)
〒343-0845 南越谷1-11-4 ☎(986)3623

「出張ひろば(水辺のまちづくり館)」
開催日：毎週火・木曜日 午前10時～午後3時
会場：越谷レイクタウン 水辺のまちづくり館(レイクタウン4-1-4)

悩みや不安は、ひとりで抱え込まずに身近な人や子育てサロンスタッフにお話ししてください。子育て仲間やスタッフとたくさんお話しして、楽しい時間を過ごしましょう。皆さんのお越しをお待ちしています。

※いずれの会場にも授乳スペース・おむつ替えスペースがあります。

※事業の開催時間など詳細はお気軽にお問い合わせください。また、「こしがや子育てネット」やサロンだよりでお知らせします。二次元コードよりご確認ください。

児童館でも子育てひろばを開催
コスモス(千間台東2-9)
毎週水・木・金曜日(祝日、年末年始を除く)
時午前9時～午後2時
ヒマワリ(蒲生旭町11-35)
毎週火・水・金曜日(祝日、年末年始を除く)
時午前9時～午後2時
ふれあい赤ちゃんひろばを開催
「ふらっと」おおぶくろ
ふれあい赤ちゃんひろば
(袋山1435-16)
毎月第3金曜日
時午前10時～正午
対0歳の赤ちゃんと保護者

児童館でも子育てひろばを開催
コスモス(千間台東2-9)
毎週水・木・金曜日(祝日、年末年始を除く)
時午前9時～午後2時
ヒマワリ(蒲生旭町11-35)
毎週火・水・金曜日(祝日、年末年始を除く)
時午前9時～午後2時
ふれあい赤ちゃんひろばを開催
「ふらっと」おおぶくろ
ふれあい赤ちゃんひろば
(袋山1435-16)
毎月第3金曜日
時午前10時～正午
対0歳の赤ちゃんと保護者

「ふらっと」がもう 地域の皆さんとの交流の場 「ふらっと」おおぶくろ

〒343-0836 蒲生寿町17-12 ☎(986)5115 休所日▷火曜日 開所時間 9時～17時

【講座の予定】
時 10:30～11:30 定 各16人
申 不要:当日受付

日程	内容
11/11(月)	歌声サロン
12/6(金)	健康講座

歌声サロンの様子

〒343-0032 袋山1435-16 ☎(975)4000 休所日▷日曜日 開所時間 9時～17時

【11月・12月のオレンジカフェ】

日程	11/27(水)	12/25(水)
内容	薬剤師による 血管年齢・骨密度測定	健康講座(包括大袋による簡単な 体操・音楽・相談など)
定員	50名	20名

※毎月第4水曜日 10:00～11:00
認知症の方やそのご家族、地域の方などが自由に集まる参加者同士の交流の場です。また、専門職や認知症サポーターとの相談も可能です。

健康講座の様子

〒343-0032 袋山1435-16 ☎(975)4000 休所日▷日曜日 開所時間 9時～17時

【11月の講座予定】
※講座の時間は14:00～15:00
(スマホ初心者向け教室のみ 13:30～14:45)

日程	内容
11/7(木) (定員50名)	薬剤師による 血管年齢・骨密度測定
11/9(土) 受付13:00～ (定員20名)	スマホ初心者向け教室 メール・ラインのやり方・ 写真の撮り方など
11/22(金)	健康講座(包括大袋による簡単な 体操・音楽・相談など)
11/30(土)	県立大学ボランティアサークル MAGOによるレクリエーション

※申し込み不要
※悪天候の時は中止や延期になる場合があります。

【11月・12月のオレンジカフェ】

日程	11/15(金)	12/20(金)
内容	健康講座(包括大袋による簡単な 体操・音楽・相談など)	健康講座(包括大袋による簡単な 体操・音楽・相談など)
定員	20名	20名

※毎月第3金曜日 14:00～15:00
「ふらっと」のオレンジカフェは認知症の方やその家族の方々が安心して交流できる集いの場です。講座やイベントではなく、参加者相互で日々の出来事や悩みを話します。専門職や認知症サポーターとの相談も可能です。

クラフト講座の様子

〒343-0032 袋山1435-16 ☎(975)4000 休所日▷日曜日 開所時間 9時～17時

【12月の講座予定】
※講座の時間は14:00～15:00
(ハンドベルのみ 11:00～12:00)

日程	内容
12/6(金) 要申込み (定員20名)	クラフト講座 参加費 200円 千支の小物作り 申込みは11/25(月)10:00～ 「ふらっと」おおぶくろ電話受付
12/12(木) 11:00～12:00	ハンドベル (Ding Ding)
12/27(金)	健康講座(包括大袋による簡単な 体操・音楽・相談など)

クラフト講座の様子

お知らせ

NEWS CORNER



募集 住民参加型在宅支援家事サービス事業 「ほほえみサービス」 ほほえみスタッフを募集

地域や家庭でその人らしい生活が安心して送れるよう、家事援助サービスを提供する、有償の支え合い活動です。

高齢者や障がい者、ヤングケアラー、病気やけが、産前産後の方などに家事援助サービスを提供する「ほほえみスタッフ」を募集します。

登録には、顔写真1枚(縦3.5cm×横2.5cm程度)を持参いただきます(スナップ写真も可)。詳しくはお問い合わせください。

※地域によって登録状況に差があるため、登録後すぐに活動におつなぎできない場合もございます。

対 市内在住の方*経験、資格は問いません。

内 居室等の掃除や整理整頓、洗濯、買い物、調理等の日常生活における家事等

活動日 月～金曜日(祝日、年末年始を除く。) 午前9時～午後5時

(家事援助サービスは、多くて週に1～2回、1～2時間程度)

報酬 1時間800円

*1時間を超えた場合は30分ごとに400円



問合せ 生活支援課 ☎(966)2251

ヤングケアラー支援講習会

ヤングケアラー支援に関心のある方を対象に地域住民ができる支援について考えます。

私たちに何が出来るか一緒に考えてみませんか?

日 11月21日(木)午前10時00分～11時50分

場 越谷市中央市民会館4階 第14～15会議室

対 市内在住・在勤・在学中、ヤングケアラー関係の講義を受けたことがある方

定 30人(申込み順)

内 講義、グループワーク

費 無料

申 11月5日(火)9時より直接来所または電話で受付

持 筆記用具



問合せ 生活支援課 ☎(966)2251

あなたのご相談に無料でお答えします

総合福祉相談

福祉情報の提供や心配ごとの相談を受けます。当協議会の各施設等でも相談を受けておりますので、ぜひお気軽にお問い合わせください。

日 月～金曜日(祝日を除く) 時 午前9時～午後4時

資金の貸付相談(予約制)

低所得世帯、障がい者世帯等の自立・援助を目的とした貸付けの相談を受けます。

日 月～金曜日(祝日を除く)

時 午前9時～午後4時

場 中央市民会館2階生活支援課

予約方法

月～金曜日の午前8時30分～午後5時15分に電話にて予約を受け付けます。

問合せ 生活支援課 ☎(966)2251

成年後見制度の相談を受け付けています。

成年後見制度は、認知症、知的障がい、精神障がいなどで、判断能力が十分でない方の日常生活を法的に保護する仕組みです。成年後見センターこしがやでは、制度に関するご相談や手続きのご案内をしています。

成年後見制度の手続きについて

成年後見制度には法定後見制度と任意後見制度があります。法定後見制度では、家庭裁判所にて申立てを行うことが必要です。

申立ては、本人や配偶者、四親等以内の親族(親、祖父母、子、孫、兄弟、甥姪、おじおば、いとこ等)が行うことができます。また、該当する身寄りがいない時や、音信不通等の場合には、市長が申立てをすることができます。

任意後見制度では、あらかじめ任意後見人になってもら

う方と、判断能力が十分でなくなった時に何をしてもらいたいかを話し合い、その内容を公証役場で公正証書にしておきます。そして、判断能力が十分でなくなった時に家庭裁判所に任意後見監督人(任意後見人を監督する人)の選任の申立てを行います。申立ては本人、配偶者、四親等内の親族、任意後見人となる方が行うことができます。

【相談時間】

月曜日から金曜日(祝日・年末年始を除く)午前8時30分から午後5時まで

*来所での相談は、事前にご連絡をお願いします。

成年後見センターこしがや

〒343-0813 越ヶ谷4-1-1

☎(966)2281 FAX(965)3855

問合せ

遊具の貸出しについて

越谷市内で活動を行う団体に遊具の貸出しを行っています。遊具の整備には市民の皆さまにご協力いただいている会員会費が使われています。貸出物品は下記の4点です。

【貸出方法】

①電話または窓口で希望利用日の空き状況を確認後、予約の受付をします。

②予約後、申請書の記入をお願いします。

問合せ 地域福祉課 地域福祉担当 ☎(966)3411

1. ナンバーストライク
ボールを投げて的を抜く、野球感覚で遊べる遊具です。(幅75cm×高さ118cm)

2. 輪投げ
定番の遊びですが、老若男女問わずに遊べます。(60cm×60cm)

3. ボッチャ
ジャックボールと呼ばれる白いボールに、赤・青のボールを、いかに近づけるかを競います。

4. ターゲットゲーム
ボールを投げて的に付けるゲームです。(幅74cm×高さ108cm)



当協議会は、埼玉県が認定する「多様な働き方実践企業」の最高ランクであるプラチナ認定企業です。職場における女性活躍を推進し、男女がともにいきいきと働ける職場環境づくりに取り組んでいます。

福祉のまちづくりをすすめる仲間を募集します!

問合せ 企画管理課 ☎(966)3411

1 応募方法

次の①、②を当協議会企画管理課へ持参してください。

受付時間 8:30～17:15(土日祝日、年末年始を除く)

①当協議会指定の履歴書(履歴書は、当協議会窓口(企画管理課)で配付または当協議会ホームページから印刷する。)

②該当する職種の受験資格に記載されている資格証書の写し

2 応募期間

No.1は随時募集 No.2は令和6年11月15日(金)まで

3 試験

書類選考合格者のみ面接試験

4 雇用期間

契約期間は原則1か年、更新の可能性あり

(定年退職日は、満65歳に達した年度の3月31日まで)。

No	職種	受験資格	職務の概要	勤務場所	勤務時間	賃金	採用日
パートタイマー	1 介護支援専門員	昭和34年4月2日以降に生まれ、介護支援専門員資格及び普通自動車運転免許証を有する方	地域包括支援センターで介護予防のケアプラン作成業務(パソコン操作等)や利用者宅への訪問	地域包括支援センター(中央市民会館2階)	週3日 9:00～16:00 平日のみ、シフト制	時給 1,380円	随時
	2 子育てコーディネーター(または補助員)	昭和34年4月2日以降に生まれ、保育士、幼稚園教諭、教員免許のいずれかの資格を有し、普通自動車運転免許証を有する方 ただし補助は資格不要	育児の支援を必要とする利用者と援助を行いたい協力者のコーディネート業務および事務(パソコン操作)資格を有しない方は、コーディネーターの補助	ファミリー・サポート・センター(中央市民会館2階)	週3日 9:30～17:00及び 9:45～17:15 土曜日勤務あり、シフト制	時給 1,160円 補助 (無資格者)は 1,080円	12/1

職員(介護サービス部門)を募集します!

問合せ 介護保険事業課 ☎(973)7343

No	職種	受験資格	職務の概要	勤務場所	勤務時間	賃金	採用日
1	非常勤ヘルパー(夜間)	70歳未満の方で、介護職員初任者研修課程(旧訪問介護員養成研修2級課程)以上を修了し、普通自動車運転免許証を有するとともにスマートフォンをお持ちの方	高齢者や障がい者の訪問介護	介護保険事業課(宮本町1-151 エスペランサ101)	20:00～24:00 週1日から (二人体制にて勤務) シフト制	日給7,200円(4時間) 資格手当(介護福祉士)、勤続手当、 その他各種手当あり *職員労働組合に加入することとします。	随時
2	直行ヘルパー	70歳未満の方で、介護職員初任者研修課程(旧訪問介護員養成研修2級課程)以上を修了し、スマートフォンをお持ちの方	高齢者や障がい者の自宅等での身体介護や家事援助、外出介助		都合の良い時間で 週2日程度から	時給1,470円～1,690円 移動手当、遠距離手当、資格手当 (介護福祉士)、その他各種手当あり	
応募方法		随時募集、次の①と②を介護保険事業課(宮本町1-151 エスペランサ101)へ持参のこと。①任意の履歴書(自筆で記入のこと。)②該当する資格証書の写し					
試験		書類選考合格者のみ面接試験(試験日は後日連絡)					

ボランティア情報 ピュア



ボランティア募集

募集 自分のために、そして誰かのために、体験を通して一緒に活動してみませんか？
ボランティア相談コーナーへお気軽にお問い合わせください。

ボランティア情報メール配信サービスのご案内



登録の方法

- 二次元コードを読み込み、「vc@koshigaya-syakyō.com」に件名「配信希望」、本文に氏名、電話番号を入力し送信してください。
- *二次元コードが読み取れない場合は、直接、上記アドレスへ必要事項を入力し、メールを送信してください。
- 受信する端末に迷惑メール対策の設定がされていると、受信できない場合がありますのでご注意ください。

ボランティア相談コーナー

☎(966)3412

開設時間 月～土曜日
午前10時～午後4時

場所 越ヶ谷4-1-1
中央市民会館2階

*11月30日(土)は館内設備点検のためお休みです。

『お手紙ボランティア』 越谷市ボランティア連絡会 友愛通信

- 内 70歳以上の一人暮らしの方に友愛通信(ハガキ)を出す。
- 他 中央市民会館2階ボランティア相談コーナーでハガキをお渡しします。
- 問 ボランティアセンター



『イベント運営ボランティア』 ボランティアフェスティバルこしがや

- 日 ①12月6日(金)午後1時～5時、
②12月7日(土)午前8時30分～午後5時 (①②いずれかでも可)
- 場 中央市民会館 対 高校生以上
- 内 会場の準備、劇場発表の補助、本部の補助(スタンプラリーの用紙配布、受付、集計など)、体験コーナーの補助、場内清掃、片付けの補助 など
※活動内容は応募人数等の都合により変更する場合がございます。あらかじめご了承ください。
- 申 11月19日(火)まで。二次元コードよりお申込みください。



ボランティアセンター

〒343-0813
越ヶ谷4-1-1 中央市民会館2階
☎(966)3211
FAX (966)7195

ボランティア活動団体の掲載について

ボランティア活動のさらなる活性化のために、ボランティア募集・出張情報を掲載したいボランティア団体等を募集しています。掲載を希望する場合は、ボランティアセンターへお問い合わせください。

ボランティアフェスティバルこしがや 開催します!

ボランティアフェスティバルこしがやは、ボランティアセンターに登録して活動されているボランティアさんたちの活動を地域の方々に広く知っていただくイベントです。どなたでも来場いただけます!

日 12月7日(土) 時 午前9時30分～午後3時 場 中央市民会館

内 ボランティアグループ等による活動発表、展示・体験・販売コーナー、ボランティア川柳の掲示・表彰、県立越ヶ谷高等学校書道部パフォーマンス、越谷市消防音楽隊の演奏、災害ボランティアセンター紹介、スマホ相談会など。
詳しくは後日公開予定のチラシをチェック!



介護支援ボランティア



介護支援ボランティア制度について

この制度は、高齢者の健康増進や介護予防とともに社会参加活動を促進することを目的に特別養護老人ホーム等で行った介護支援ボランティア活動に対して、ポイントを給付し、年間のポイント数に応じて5,000円を上限とした交付金を交付するものです。

活動内容

レクリエーション・芸能披露、囲碁・将棋、習字・生花・手芸、話し相手、お茶出し・配膳・下膳、草刈り・洗濯物の整理・シーツ交換、散歩・外出・館内移動の見守り補助、模擬店などの手伝い等

介護支援ボランティア登録者募集

介護支援ボランティアに登録すると、市に登録された介護施設などでボランティア活動を行った際に、活動実績に応じてポイントがもらえます。ポイントの換金の上限は5,000円(年額)です。

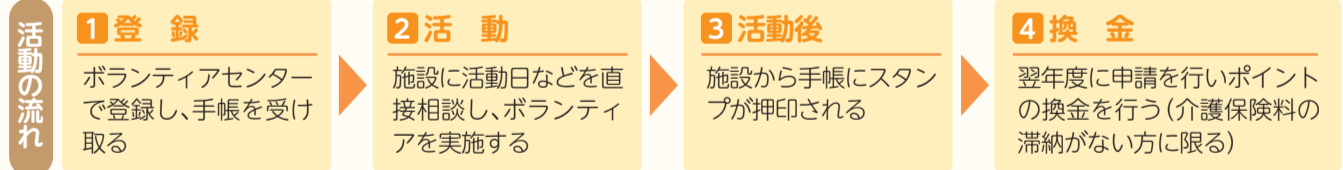

- 対 市内在住の方で65歳以上の越谷市介護保険第1号被保険者
- 持 越谷市介護保険被保険者証
※登録は、ご本人のみ受け付けています。
- 申 ボランティア相談コーナー
越ヶ谷4-1-1中央市民会館2階
月曜日から土曜日(祝日は除く)
午前10時～正午、午後1時～4時



物品寄付報告

ボランティアセンターでは、寄付のご連絡をいただいた際に、物品を必要としている施設等に情報提供させていただき、受け取りの調整をしております。
※ボランティアセンターへのお持ち込みや、個人での受け取り希望はできかねますのでご了承ください。 * (令和6年9月30日現在)敬称略

内容	寄付者	受け入れ先
大人用おむつ	匿名	障害者福祉センターこばと館
毛糸	匿名	レイクタウンAIAI
米、もち米	松澤 邦翁	市内福祉施設等 6箇所

広告

庭木1本から承ります!

お見積り・お問い合わせはお電話もしくは2次元コードから

0120-61-4128

あなたの街の植木屋さん

お見積り0円 (出張料も0円)

7つの安心

- 1本からでもOK!
- お茶・食事の気遣い無用!
- トイレは借りません!
- 土日祝も作業OK!
- 近隣店舗からフロアの植木職人が見舞!
- お客様の要望に対して丁寧!
- お見積りによる1本ずつの明細会計!

10%割引!

0120-86-1128